Case：21

落ち葉を踏んだタイヤがスリップして、操作不能になる

場面の説明

落ち葉の上を走行中、ブレーキをかけたが、タイヤがスリップして操作不能になった

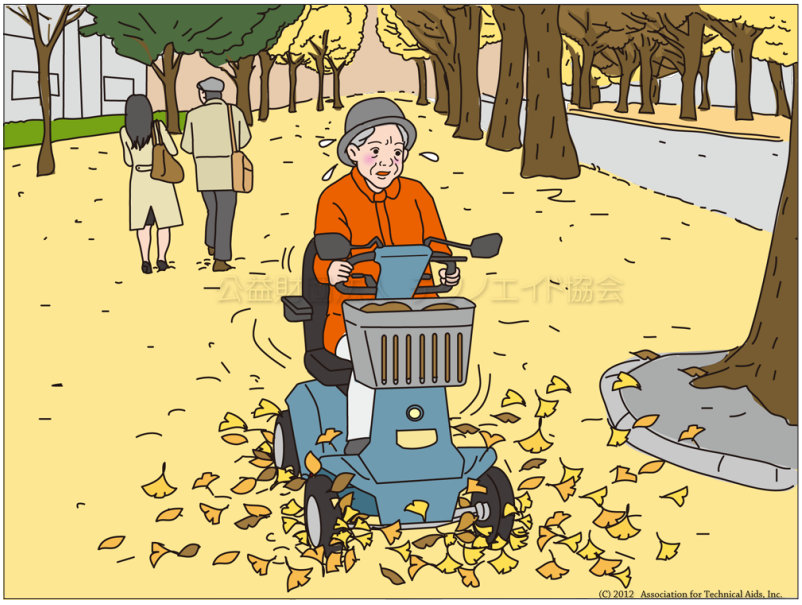

利用シーン	移動 外出
主な利用場所	その他
介護保険の種目	車いす
分類コード(CCTA95)	122124(電動三輪車・電動四輪車)
介護テクノロジー	―
二次元バーコード	

解説

落ち葉などすべりやすい路面状況に影響をうけるのは電動車いすも他の車両と同様です。注意深く走行する、場合によっては走行を避けるなどの配慮が必要です。また、タイヤが磨り減っているなどの要因もありますので、定期的なメンテナンスを怠らないようにしましょう。

参考要因

人：落ち葉の上ですべるという認識が欠けていた
モノ：タイヤがすり減っていた
管理：タイヤの磨耗等の定期的な確認をしていなかった

Copyright 2000-2012 Association for Technical Aids, Inc. All rights reserved.