Case：240

前かごに入れた荷物が重すぎてバランスを崩し、転倒しそうになる

場面の説明

歩行車につけた前かごに荷物をたくさん載せていたため、重みでバランスを崩し、転倒しそうになった

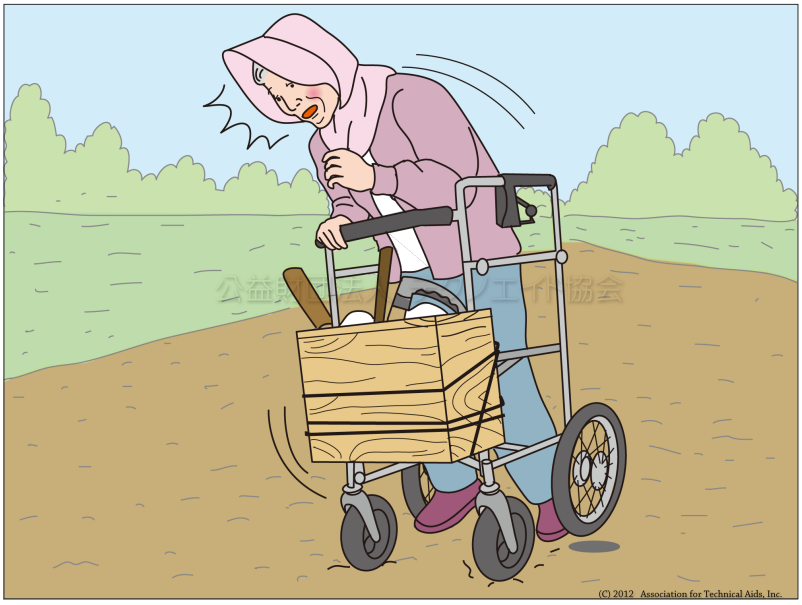

利用シーン	移動 外出
主な利用場所	その他
介護保険の種目	歩行器
分類コード(CCTA95)	120606(歩行車)
介護テクノロジー	―
二次元バーコード	

解説

歩行車やシルバーカーのかごにどの程度の重さの荷物を積むことができるのかは、製品ごとに耐荷重として決められていますが、それはあくまで製品としての限度であり、それを操作する人によっては、軽量でも歩行バランスを崩してしまうことがあります。ご自身の能力に合わせ、無理をしない範囲での荷物を積載しましょう。

参考要因

人：かごに荷物を乗せすぎた
人：かごを取り付けていた
モノ：想定以上の加重がかかり倒れた

Copyright 2000-2012 Association for Technical Aids, Inc. All rights reserved.