Case：49

昇降レバーを誤ってさわってしまい、上に置いてあった食事が落ちそうになる

場面の説明

食事を乗せたベッド用テーブルを近づけようとして、誤って昇降レバーをさわってしまった

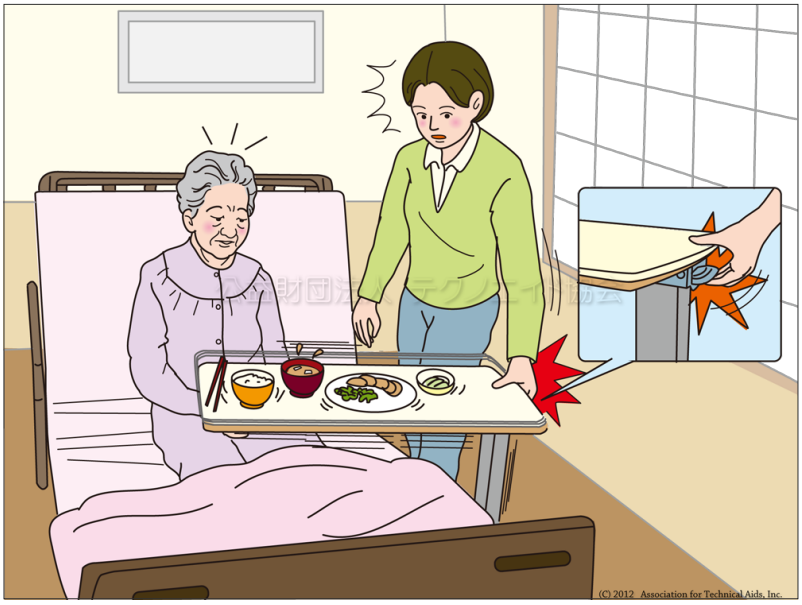

利用シーン	食事
主な利用場所	寝室
介護保険の種目	特殊寝台付属品
分類コード(CCTA95)	180315(ベッド用テーブル)
介護テクノロジー	―
二次元バーコード	

解説

スプリング式のベッド用テーブルでは、簡単な片手操作でテーブルの上下が可能な反面、誤って昇降レバーなどに触れると急に上がってしまうことがあります。製品の特性をよく理解して使用することが大切です。

参考要因

人：移動させる際に、誤って昇降レバーにさわってしまった
モノ：下からの力で容易に上昇する構造のテーブルだった
環境：納品の際にこのような特性を説明してくれなかった

Copyright 2000-2012 Association for Technical Aids, Inc. All rights reserved.